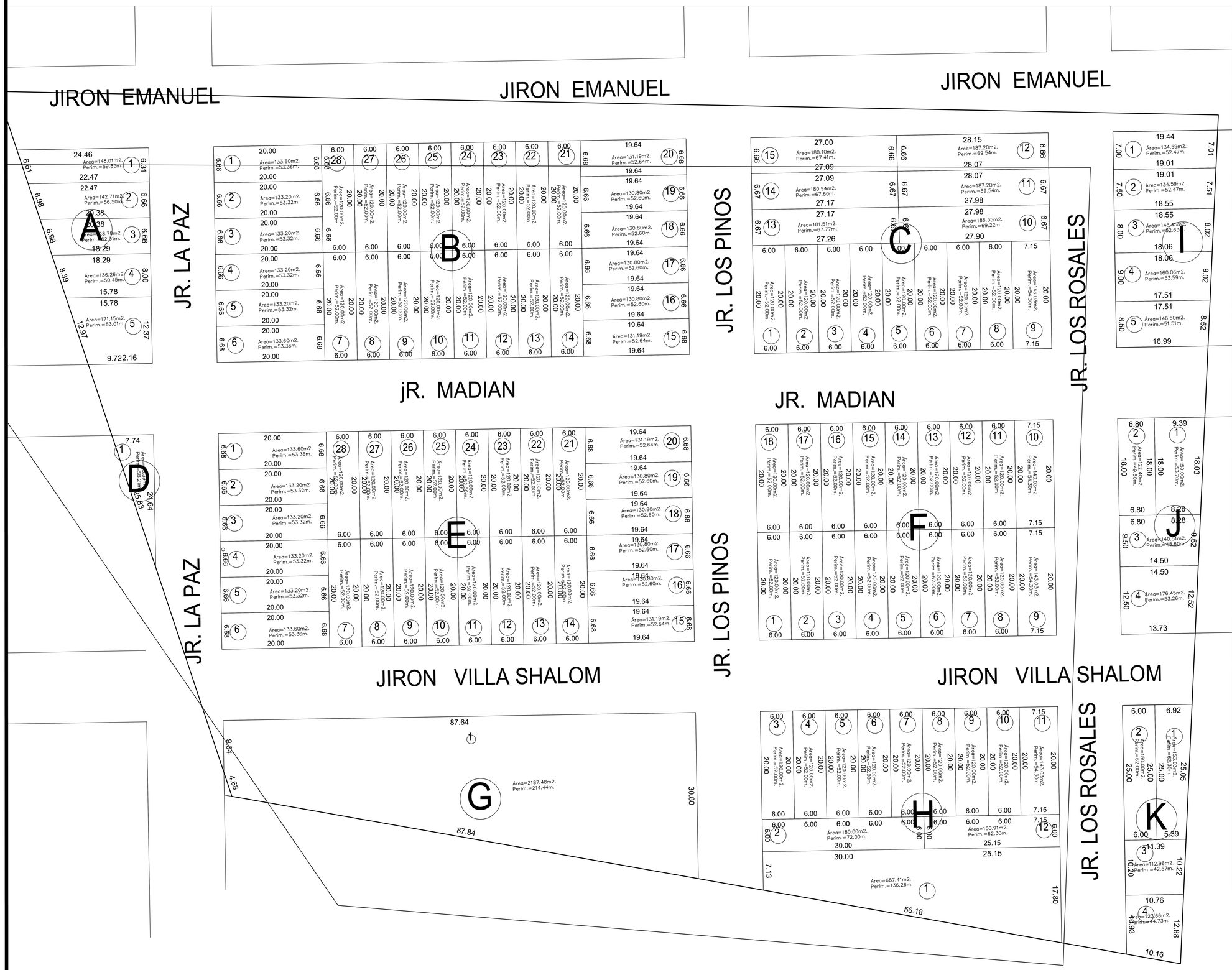


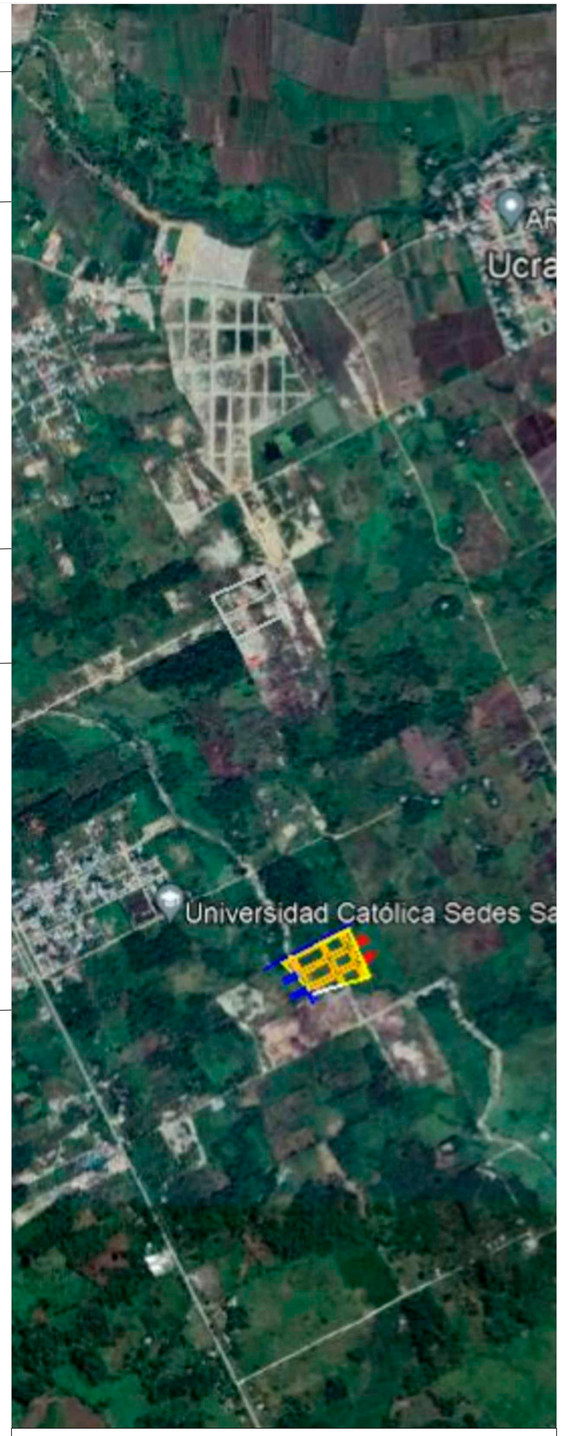


CONSTRUCTORA E INMOBILIARIA
SM-20

**PROYECTO:**
HABILITACION URBANA "VILLA SHALOM"

**PLANO:** PLANO DE TRAZADO Y LOTIZACION

**UBICACION:**
SECTOR LA GALINDONA,
DISTRITO DE NUEVA CAJAMARCA, PROVINCIA DE RIOJA
REGION SAN MARTIN

**INSCRIPCION REGISTRAL:** N° PARTIDA: 11118622

**ESCALA:** 1/750

**PROPIETARIO:** CONSTRUCTORA E INMOBILIARIA SM-20 S.A.C.

**SECTOR:** "LA GALINDONA"

**DISTRITO:** NUEVA CAJAMARCA

**PROVINCIA:** RIOJA

**REGION:** SAN MARTIN

**FECHA:** 07/08/2022

**FIRMA DEL PROFESIONAL RESPONSABLE:**

LAMINA: 05